



屏東縣政府環境保護局

屏東縣營建工程污染管理管制平台

替代防制措施洗掃紀錄填報說明



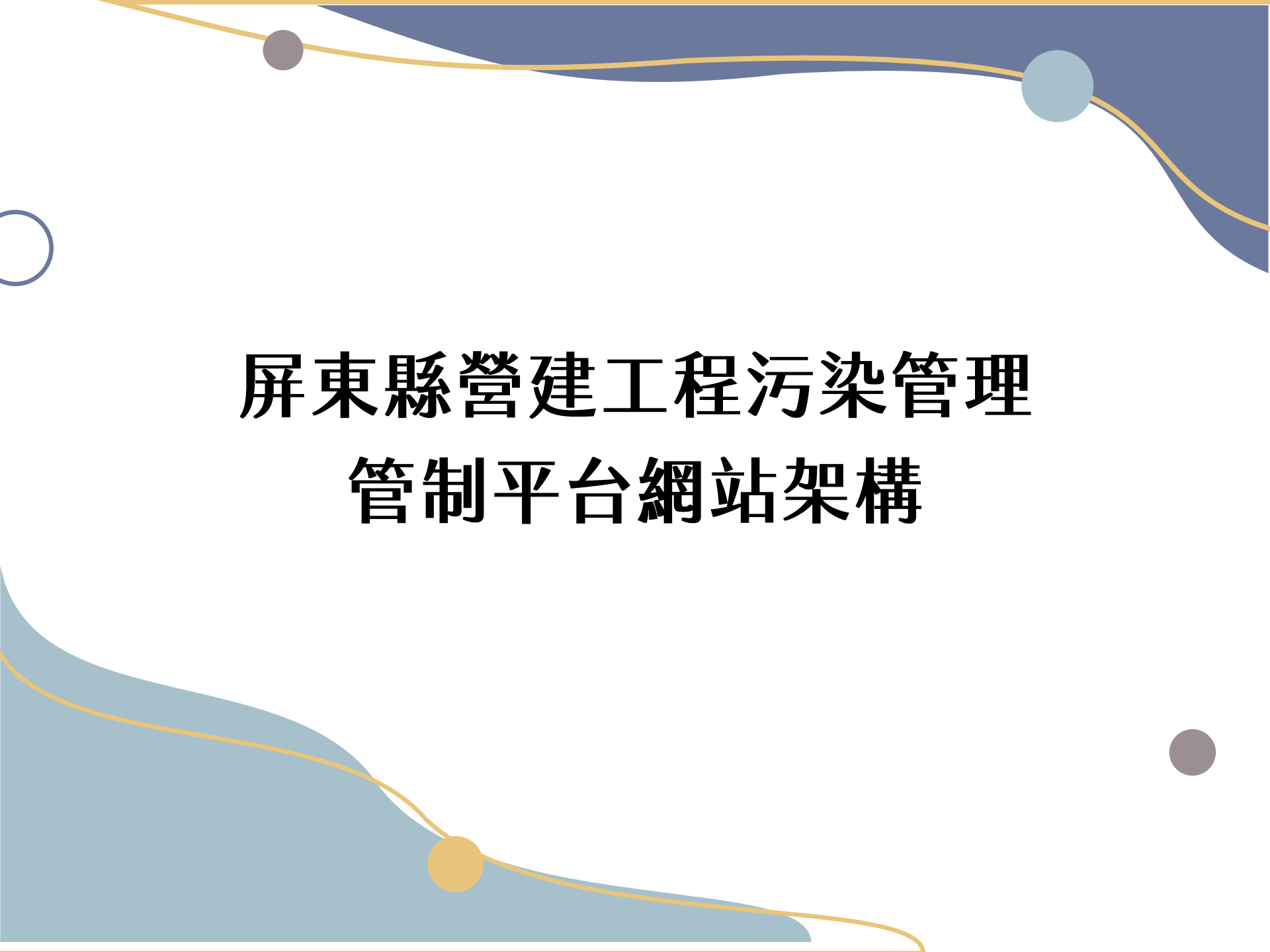

屏東縣營建工程污染管理 管制平台網站架構

屏東縣營建工程污染管理管制平台網站架構

屏東縣營建工程污染管理管制平台

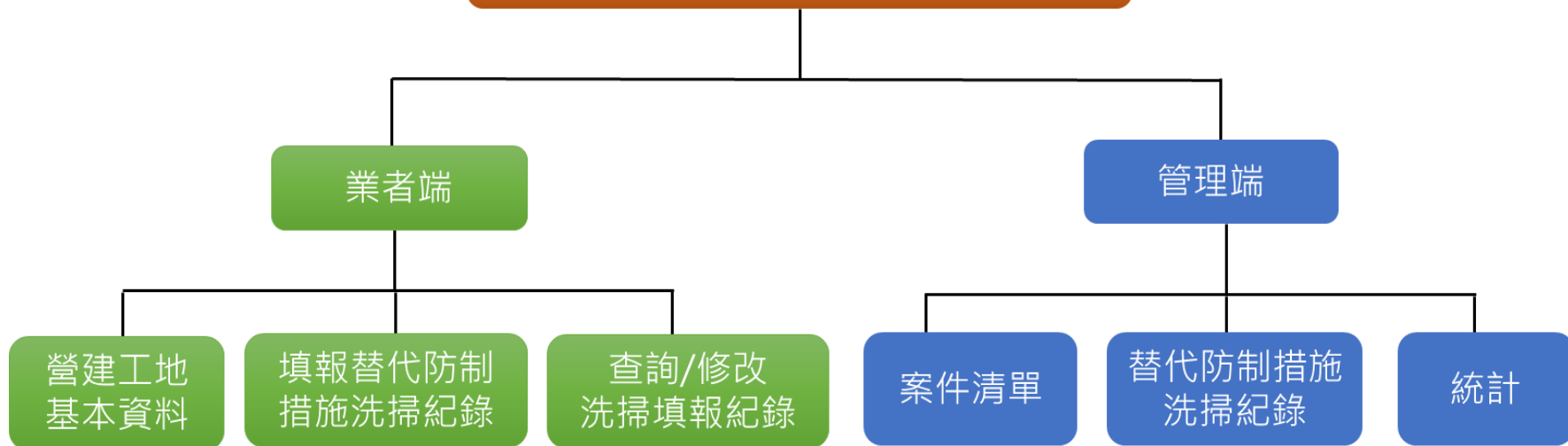

1. 環保局預計於**114年3月**更換新版替代方案洗掃申報網站。
2. 請已申請替代方案且尚未完工工地於**114年2月20日前**至新版網站完成帳號註冊，**3月份起**於新版網站上傳資料。[\(http://scpt.lookup.com.tw/\)](http://scpt.lookup.com.tw/)
3. 新版網站簡化洗掃資料填寫內容，並新增填報紀錄查詢與逾期填報提醒功能，以利業者自行追蹤管理填報進度。
4. 新版網站須依規定周期每月填報5次洗掃紀錄，每月合計洗掃長度不得低於核備函登載長度，且當月資料須於次月5號前完成填報，否則將視為未依規定執行替代方案。



業者端使用說明

業者端-系統帳號開通

進入註冊頁面

填寫註冊資料

開通帳號

填寫工地基本資料

取得替代方案
核備函後



自主管理平台 營建工地基本資料 填報替代防制措施洗掃紀錄

註冊. 建立新的帳戶。

管制編號
(PS.英文字一律視為大寫)

填報人員姓名

填報人員聯絡方式

填報人員電子郵件

密碼

確認密碼

註冊

1.請至以下網站進行註冊
(<http://175.180.142.75/>)



業者端-系統帳號開通



自主管理平台 營建工地基本資料 填報替代防制措施洗掃紀錄

註冊.

建立新的帳戶。

管制編號	<input type="text"/>
(PS.英文字一律視為大寫)	
填報人員姓名	<input type="text"/>
填報人員聯絡方式	<input type="text"/>
填報人員電子郵件	<input type="text"/>
密碼	<input type="password"/>
確認密碼	<input type="password"/>

註冊

1. 網站帳號為空污費管制編號 (如：T113TBB003-2)
2. 密碼為至少6字元之組合 (不限英數字及符號)



業者端-系統帳號開通



自主管理平台 營建工地基本資料 填報替代防制措施洗掃紀錄

註冊.

建立新的帳戶。

管制編號

(PS.英文字一律視為大寫)

填報人員姓名

填報人員聯絡方式

填報人員電子郵件

密碼

確認密碼

請填入實際使用本網站人員之姓名、電話及E-mail，以便環保局後續連繫相關人員修改/補充洗掃資料



業者端-系統帳號開通

進入註冊頁面

填寫註冊資料

開通帳號

填寫工地基本資料

自主管理平台 營建工地基本資料 填報替代防制措施洗掃紀錄

註冊。
建立新的帳戶。

管制編號

T113T34005-1

(PS.英文字一律視為大寫)

填報人員姓名

王小明

填報人員聯絡方式

08-1234567#123

填報人員電子郵件

A123@gmail.com

密碼

• • • • •

確認密碼

• • • • •

註冊

點選註冊

自主管理平台 營建工地基本資料 填報替代防制措施洗掃紀錄 查詢/修改洗掃填報紀錄

登入管編: T113T34005-1

屏東縣政府環境保護局

屏東縣營建工程污染管理管制平台

替代方案及洗掃
作業等執行紀錄



屏東縣

自動跳轉並出現
登入管編即完成註冊

-0849
66-666



業者端-系統帳號開通

進入註冊頁面

填寫註冊資料

開通帳號

填寫工地基本資料

自主管理平台 營建工地基本資料 填報替代防制措施洗掃紀錄 查詢/修改洗掃填報紀錄 登入管編: T113T34005-1 登出

營建工地基本資料建檔

資料新增! 目前系統內尚未建立基本資料, 請先建立在繼續!

管制編號	<input type="text" value="T113T34005"/> - 1 <input type="button" value="匯入"/>	工程類別	<input type="text" value="RC"/>
鄉鎮名稱	<input type="text" value="屏東市"/>	營建業主營利事業統一編號	<input type="text"/>
營建業主名稱	<input type="text"/>	業主營業地址	<input type="text"/>
業主營業地址	<input type="text"/>	業主聯絡人	<input type="text"/>
業主聯絡人	<input type="text"/>	業主聯絡人電話	<input type="text"/>
承包商名稱	<input type="text"/>	承包商營利事業統一編號	<input type="text"/>
承包商營業地址	<input type="text"/>	工務所電話	<input type="text"/>
承包商電話	<input type="text"/>	工地主任姓名	<input type="text"/>
工地主任姓名	<input type="text"/>	工地環保負責人姓名	<input type="text"/>
預計施工工期(起日) (ex: 1050701)	<input type="text"/>	預計施工工期(迄日) (ex: 1060431)	<input type="text"/>
工程名稱	<input type="text"/>	工程等級	<input type="text" value="第一級"/>
工地地址或地號	<input type="text"/>	替代核可日期 (ex: 1050701)	<input type="text"/>
替代申請原因	<input type="text"/>	洗掃公里數	<input type="text"/> (公里)

初次登入須填寫工地基本資料後，
才可填報洗掃紀錄

填入管編並點選匯入，
所有資料會自動帶入



業者端-系統帳號開通

進入註冊頁面

填寫註冊資料

開通帳號

填寫工地基本資料

自主管理平台 營建工地基本資料 填報替代防制措施洗掃紀錄 查詢/修改洗掃填報紀錄 登入管編: T113T34005-1 登出

營建工地基本資料建檔

資料新增! 目前系統內尚未建立基本資料, 請先建立在繼續!

管制編號	T113T34005	- 1	匯入	工程類別	道路
鄉鎮名稱	東港鎮			營建業主營利事業統一編號	76012815
營建業主名稱	內政部國土管理署南區都市基礎工程分署			業主聯絡人電話	07-
業主營業地址	臺北市松山區八德路二段342號(內政部國土管理署)			營利事業統一編號	22583649
工地主任姓名	郭			工務所電話	
預計施工工期(起日)	1130503 (ex: 1050701)			工地環保負責人姓名	
工程名稱	屏東縣東港鎮3-8道路新闢工程			預計施工工期(迄日)	(ex: 1060431)
工地地址或地號	屏東縣東港鎮			工程等級	第一級
替代申請原因	該工程西端為東港鎮1-4號道路, 工區東新路交叉路口至大同路			替代核可日期	1130628 (ex: 1050701)
				洗掃公里數	11 (公里)

**資料確認無誤後
請點選建立資料進行儲存**

**請務必確認洗掃公里數
與核定函長度是否一致**

建立資料

業者端-填報替代防制措施洗掃紀錄

選擇填報周期

選擇觀光路線及工程類別

填寫該周期洗掃紀錄

自主管理平台

營建工地基本資料

填報替代防制措施洗掃紀錄

查詢/修改洗掃填報紀錄

登入管編: T113T34005-1

登出

新增

年月	周期	路線	洗掃路段名稱	單次洗掃長度	洗掃頻率	本次提報洗掃長度	上傳照片	功能
----	----	----	--------	--------	------	----------	------	----

替代防制措施洗掃紀錄填報(填報區)

年: 2025 月: 2 周期: 1 (1~7)

洗掃路段是否位於觀光路線:

位於觀光路線

觀光路線選擇

工程類別:

疏濬工程

其他工程(除疏濬工程外,系統預設其他工程)

*洗掃路段名稱(屏185線 5k~8k、和生路二段與台3線交叉口至建南路交叉口)

*單次洗掃長度(公里/次)

*洗掃頻率(次/周)

照片1說明

照片2說明

備註

確認填報

返回

跳過該次洗掃填報

該周如遇天災無法洗掃,請點擊【跳過該次洗掃填報】

當月各周期資料請於隔月5號前完成上傳,逾期則無法進行填報

點選進入
填報區

1. 每月須填報5次洗掃紀錄(僅2月份填報4次)
2. 填報周期固定以日期為區分
 第1周期：每月1號~7號
 第2周期：每月8號~14號
 第3周期：每月15號~21號
 第4周期：每月22號~28號
 第5周期：每月29號~30(31)號
3. 當月洗掃紀錄須於次月5號前填報完畢，否則系統會鎖定無法再填報

業者端-填報替代防制措施洗掃紀錄

選擇填報周期

選擇觀光路線及工程類別

填寫該周期洗掃紀錄

自主管理平台

營建工地基本資料

填報替代防制措施洗掃紀錄

查詢/修改洗掃填報紀錄

登入管編: T113T34005-1

登出

新增

年月	周期	路線	洗掃路段名稱	單次洗掃長度	洗掃頻率	本次提報洗掃長度	上傳照片	功能
----	----	----	--------	--------	------	----------	------	----

替代防制措施洗掃紀錄填報(填報區)

年: 2025 月: 2 周期: 1 (1~7)

洗掃路段是否位於觀光路線: 位於觀光路線 其他工程(除疏濬工程外,系統預設其他工程)

觀光路線選擇: 請選擇

*洗掃路段名稱(屏185線 5k~8k、和生路二段與台3線交叉口至建南路交叉口)

*單次洗掃長度(公里/次)

*洗掃頻率(次/周)

照片1說明

照片2說明

備註

確認填報

返回

跳過該次洗掃填報

該周如遇天災無法洗掃,請點擊【跳過該次洗掃填報】

當月各周期資料請於隔月5號前完成上傳,逾期則無法進行填報

點選進入
填報區

1. 請視工區是否位於觀光路線，若是請勾選並選擇路線:台1線、台3線、台9線、台17線、台22線、台27線、縣道185
2. 工程類別預設為其他工程，僅「疏濬工程」須另行勾選

業者端-填報替代防制措施洗掃紀錄

選擇填報周期

選擇觀光路線及工程類別

填寫該周期洗掃紀錄

替代防制措施洗掃紀錄填報(填報區)

年

2025

月

2

周期

1 (1~7)

洗掃路段是否位於觀光路線:

 位於觀光路線

觀光路線選擇

請選擇

工程類別:

 疏濬工程 其他工程(除疏濬工程外,系統預設其他工程)

*洗掃路段名稱(屏185線 5k~8k、和生路二段與台3線交叉口至建南路交叉口)

*單次洗掃長度(公里/次)

*洗掃頻率(次/周)

本次提報洗掃長度(公里)

照片1說明

照片2說明

備註

確認填報

返回

跳過該次洗掃填報

該周如遇天災無法洗掃,請點擊【跳過該次洗掃填報】

當月各周期資料請於隔月5號前完成上傳,逾期則無法進行填報

1. 洗掃路段名稱

→ 例如：台1縣 1k~3k、廣東路與信義路交叉路口至中正路交叉路口、里港大橋下紅綠燈至洗車台出入口



業者端-填報替代防制措施洗掃紀錄

選擇填報周期

選擇觀光路線及工程類別

填寫該周期洗掃紀錄

替代防制措施洗掃紀錄填報(填報區)

年: 2025 月: 2 周期: 1 (1~7)

洗掃路段是否位於觀光路線: 位於觀光路線 觀光路線選擇: 請選擇

工程類別: 疏濬工程 其他工程(除疏濬工程外,系統預設其他工程)

*洗掃路段名稱(屏185線 5k~8k、和生路二段與台3線交叉口至建南路交叉口)

*單次洗掃長度(公里/次) *洗掃頻率(次/周) 本次提報洗掃長度(公里)

照片1說明 照片1檔案 選擇檔案 未選擇任何檔案

照片2說明 照片2檔案

備註

確認

該周如 當月各

2.單次洗掃長度(公里/次)

→ 請計算洗掃路段之總長度(同一路段對向車道來回洗掃可重複計算)

3.洗掃頻率(次/周)

→ 請填寫當周期之洗掃次數

4.本次洗掃長度(公里)

→ 依據2&3自動計算



業者端-填報替代防制措施洗掃紀錄

選擇填報周期

選擇觀光路線及工程類別

填寫該周期洗掃紀錄



*洗掃路段名稱(屏185線 5k~8k、和生路二段與台3線交叉口至建南路交叉口)

*單次洗掃長度(公里/次)

*洗掃頻率(次/周)

本次提報洗掃長度(公里)

照片1說明

照片2說明

照片1檔案

選擇檔案 未選擇任何檔案

照片2檔案

選擇檔案 未選擇任何檔案

備註

確認填報 返回 跳過該次洗掃填報

該周如遇天災無法洗掃，請點擊【跳過該次洗掃填報】

當月各周期資料請於隔月5號前完成上傳，逾期則無法進行填報

5.照片說明及上傳洗掃照片

→ 例如：派遣前沖式水車洗街

→ 請上傳高壓洗街車沖洗照片2張，請勿提供人工或灑水車清洗照片

業者端-填報替代防制措施洗掃紀錄

選擇填報周期

選擇觀光路線及工程類別

填寫該周期洗掃紀錄

替代防制措施洗掃紀錄填報(填報區)

年 月 周期

2025 2 1 (1~7)

洗掃路段是否位於觀光路線:

 位於觀光路線

觀光路線選擇

請選擇

工程類別:

 疏濬工程 其他工程(除疏濬工程外,系統預設其他工程)

*洗掃路段名稱(屏185線 5k~8k、和生路二段與台3線交叉口至建南路交叉口)

*單次洗掃長度(公里/次)

照片1說明

照片2說明

備註

確認填報

返回

跳過該次洗掃填報

該周如遇天災無法洗掃,請點擊【跳過該次洗掃填報】

當月各周期資料請於隔月5號前完成上傳,逾期則無法進行填報

5.跳過該次洗掃填報

→ 以下2種案例可跳過該次洗掃填報,其餘請洽詢環保局

(1)疏濬工程遇汛期無法出料1周以上

(2)因故暫時停工1周以上

業者端-填報替代防制措施洗掃紀錄

選擇填報周期

選擇觀光路線及工程類別

填寫該周期洗掃紀錄

上傳完成之歷次填報資料畫面

年月	周期	路線	洗掃路段名稱	單次洗掃長度	洗掃頻率	本次提報洗掃長度	上傳照片	功能
T113T34005-1								
2025年2月	第4周(22~28)	台17線	台17線與屏125縣道交叉口至大鵬七路交叉口	2.50	1	2.50	已上傳	
2025年2月	第3周(15~21)	台17線	台17線與屏125縣道交叉口至大鵬七路交叉口	2.50	2	5.00	已上傳	
2025年2月	第2周(8~14)	台17線	台17線與屏125縣道交叉口至大鵬七路交叉口	2.50	1	2.50	已上傳	
2025年2月	第1周(1~7)	台17線	台17線與屏125縣道交叉口至大鵬七路交叉口	2.50	1	2.50	已上傳	

點選可 修改/刪除/檢視
歷次填報紀錄

四

業者端-查詢/修改填報洗掃紀錄

點選進入可檢視每月填報狀況

每月填報洗掃長度應大於核定長度

自主管理平台 營建工地基本資料 填報替代防制措施洗掃紀錄 **查詢/修改洗掃填報紀錄** 登入管編: T113T34005-1 登出

當月各周期資料請於隔月5號前完成上傳，逾期則無法進行填報

T113T34005-1 洗掃紀錄查核 (每月應洗掃長度 11 公里)

年月	第一周	第二周	第三周	第四周	第五周	已填報洗掃長度
2025年2月	V	V	V	V		12.5 公里



屏東縣政府環境保護局

營建工程管制服務專線：08-735-0849

公害陳情服務專線：0800-066-666

自主管理平台 營建工地基本資料 填報替代防制措施洗掃紀錄 查詢/修改洗掃填報紀錄 登入管編: T113TW6001-1 登出

當月各周期資料請於隔月5號前完成上傳，逾期則無法進行填報

T113TW6001-1 洗掃紀錄查核 (每月應洗掃長度 528 公里)

年月	第一周	第二周	第三周	第四周	第五周	已填報洗掃長度
2025年1月	逾期/未填報	逾期/未填報	V			128.0 公里



逾期/未填報提醒，應於次月5號前點擊進入填報，未於期限前填報則會鎖定

營建工程管制服務專線：08-735-0849

專線：0800-066-666

業者端-逾期/填報長度不足通知信

未依規定每周上傳洗掃紀錄

屏東縣政府環境保護局 營建工地洗掃紀錄填報通知信 ▷ 收件匣 x



sammy7150@huan-yu.com.tw

寄給我 ▾

管制編號：T098T74014-2

工程名稱：KCL211標麟洛、竹田段鐵路高架化工程

承包商名稱：工信工程股份有限公司

經查貴單位未依規定每周上傳替代方案洗掃紀錄，請務必於隔月5日前補齊洗掃執行紀錄，否則本局將依規定進行告發處分。

當月提報之洗掃長度未達標



sammy7150@huan-yu.com.tw

寄給我 ▾

管制編號：T098T74014-2

工程名稱：KCL211標麟洛、竹田段鐵路高架化工程

承包商名稱：工信工程股份有限公司

經查貴單位本月提報之洗掃長度總和未達標，請務必於隔月5日前補齊洗掃執行紀錄，否則本局將依規定進行告發處分。



管理端使用說明



案件清單列出申請替代方案工地資料

自主管理平台 營建工地基本資料 **案件清單** 替代防制措施洗掃紀錄 統計 重設密碼 登入管編: huanyu 登出

管制編號: 工程名稱: 施工起日: 施工迄日: 核可日期: 案件狀態:

管制編號 工程名稱 年/月/日 ~ 年/月/日 年/月/日 未結案 搜尋 新增

管制編號	工程名稱	施工起日	施工迄日	核可日期	申請內容	公里數	功能
T113T34005-1	屏東縣東港鎮3-8道路新闢工程	2024/05/03	2026/01/05	2024/06/28	該工程西端為東港鎮1-4號道路，工區東新路交叉路口至大同路路段緊臨農田，且此路段規劃為土方預壓高填築段，致腹地不足無法架設圍籬；工區橫向銜接之道路及農路，為周邊民眾與農民使用之產業道路，且為施工範圍所需，且為施工範圍所需，並無空間設置洗車台，以上無法依管辦施作，故提出替代申請。綜合上述，因工區設置圍籬及出入口之防制效率不足，以洗掃街及加壓沖洗設備清洗車輛抵換污染排放量，且每月洗掃長度不得低於11公里。	11	 
T113T9B001-2	112年度荖濃溪里港大橋下游(斷面76-79)河段疏濬作業周邊工程-工程標	2024/03/27	2024/12/31	2024/05/06	本工程主要內容為疏濬工程，因圍籬、車行路徑、裸露地表、全工區攝影無法依管理辦法施作，故提出替代申請作業。綜合上述，每月洗掃長度不得低於493公里。	493	 
T113TBB003-2	112年度荖濃溪高美大橋下游(斷面93-95)河段疏濬作業周邊工程-工程標	2024/03/27	2024/12/31	2024/05/06	本工程主要內容為疏濬工程，因圍籬、車行路徑、裸露地表、全工區攝影無法依管理辦法施作，故提出替代申請作業。綜合上述，每月洗掃長度不得低於588公里。	588	 

-  檢視洗掃紀錄：可檢視各案件洗掃紀錄上傳情形(表格式)。
-  註記結案：若該案件已完工，則請該案負責人員點選結案，將所有洗掃紀錄歸檔留存。

(1)  檢視洗掃紀錄：可檢視各案件洗掃紀錄上傳情形(表格式)。

T113T34005-1 洗掃紀錄查核(每月應洗掃長度 11 公里)						
年月	第一周	第二周	第三周	第四周	第五周	已填報洗掃長度
2025年2月	V	V	V	V		12.5 公里

(2)  註記結案：若該案件已完工，則請該案負責人員點選結案，將所有洗掃紀錄歸檔留存。

管制編號	工程名稱	施工起日	施工迄日	核可日期	申請內容	公里數	功能
T113TBB003-2	112年度荖濃溪高美大橋下游(斷面93-95)河段疏濬作業周邊工程-工程標	2024/03/27	2024/12/31	2024/05/06	本工程主要內容為疏濬工程，因圍籬、車行路徑、裸露地表、全工區攝影無法依管理辦法施作，故提出替代申請作業。綜合上述，每月洗掃長度不得低於588公里。	588	

六

管理端-替代防制措施洗掃紀錄

替代防制措施洗掃紀錄逐筆列出工地上傳資料(清單式)

自主管理平台 營建工地基本資料 案件清單 替代防制措施洗掃紀錄 統計 重設密碼 登入管編: huanyu 登出

管制編號(完整):

管制編號(完整) 填報年月: 2025 1月 ~ 2025 12月 搜尋 新增

年月	周期	路線	洗掃路段名稱	單次洗掃長度	洗掃頻率	本次提報洗掃長度	上傳照片	功能
T113T34005-1								
2025年2月	第4周(22~28)	台17線	台17線與屏125縣道交叉口至大鵬七路交叉口	2.50	1	2.50	已上傳	  
2025年2月	第3周(15~21)	台17線	台17線與屏125縣道交叉口至大鵬七路交叉口	2.50	2	5.00	已上傳	  
2025年2月	第2周(8~14)	台17線	台17線與屏125縣道交叉口至大鵬七路交叉口	2.50	1	2.50	已上傳	  
2025年2月	第1周(1~7)	台17線	台17線與屏125縣道交叉口至大鵬七路交叉口	2.50	1	2.50	已上傳	  
T113T9B001-2								
2025年1月	第1周(1~7)		里港堤防	16.00	7	112.00	已上傳	  
T113TW6001-1								
2025年1月	第3周(15~21)		屏199線8k~16k	8.00	16	128.00	已上傳	  

點選可協助工地
修改/刪除/檢視
歷次填報紀錄

統計頁面彙整工地每月洗掃長度資料

自主管理平台

營建工地基本資料

案件清單

替代防制措施洗掃紀錄

統計

重設密碼

登入管編: huanyu

登出

起始年： 起始月： 終止年： 終止月：

2025

1

~

2025

2

搜尋

重置

屏東縣營建工程洗掃紀錄統計

年月	應執行洗掃工地數	本月觀光路線洗掃公里數	本月疏濬工程洗掃公里數	本月其他工程洗掃公里數	總洗掃公里數
2025年01月	1	0	112.0	128.0	240.0
2025年02月	1	12.5	0	12.5	12.5

簡報結束 感謝聆聽

